移住したばかりの方、ベテラン移住者さん、どなたでも！

移住者交流会

2022年10月22日㊏

開催時間 13:30～15:30

【集合場所】鳥取市移住・交流情報ガーデン　※小雨決行（悪天候の場合は中止）

【要予約】先着10名　【お申込み】右記QRかお電話からお申込みください　【参加費】無料

今月の交流会テーマ

「古地図アプリ片手に、ぶらり歩こう（鳥取城下町編）」

鳥取県立博物館が提供している地図アプリ「鳥取こちずぶらり」で、江戸時代の城下町の古地図を見ながらみんなで街歩きしませんか？当時の痕跡が現在どのように残っているのか、博物館学芸員の方の解説を聞きながら楽しく学びましょう！

詳細は裏面をCheck!

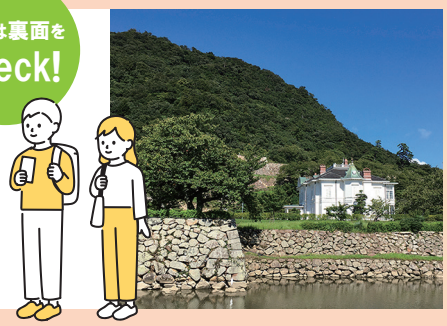

※新型コロナウイルスの影響により、開催中止になる場合もございます（中止の際は参加者の方へ電話・メールでご連絡します）。当日は検温を実施しておりますのでご協力お願いします。体調がすぐれない、咳や発熱(目安として37.5度以上)等の症状がある場合は、ご無理のないよう参加はお控え願います。イベント参加中は必ずマスク着用をお願いします。

問合せ

鳥取市移住・交流情報ガーデン

0857-30-6631

info@tottori-iju-garden.jp

〒680-0834　鳥取市永楽温泉町 109 番地【鳥取駅から徒歩約5分】

◆ 開館時間：10 ～ 18 時　◆ 定休日：水曜日

※ お車でお越しの方は、エイラク駐車場（鳥取市永楽温泉町211）をご利用ください。 無料処理を行いますので駐車券をご持参ください。

ぶらり街歩きのしおり（行程表）

13:30 まずは、鳥取市移住･交流情報ガーデンに集合しましょう。

13:45 参加者のみなさんと、簡単な自己紹介をしてごあいさつ。
街歩きメンバーの顔合わせができたら、さあ出発です！

街歩きルート

START **鳥取市移住･交流情報ガーデン**

若桜街道と智頭街道
キーとなるのは久松山。それぞれの街道から久松山を見てみると、ある発見が！
途中、ひみつの抜け道を通りますよ～

片原通り
紺屋さんを訪問し、お話しを聞かせていただきます。

GOAL **鳥取城跡中ノ御門**

15:30 現地解散。お時間がある方は、100円バスに乗って移住ガーデンへ戻り、今日の振り返りをしましょう！

GUEST（ゲスト）

鳥取県立博物館 学芸員
来見田 博基（くるみだ ひろき）さん

地図アプリ「鳥取こちずぶらり」を開発されたご本人。イベント当日は、アプリを使いながら一緒に街歩きをし、鳥取の成り立ち解説をしていただきます。

いつもの街並みが
違って見える…かも！

参加者の方は、事前にアプリのインストールをお願いします。

街歩き支援アプリ
「鳥取こちずぶらり」

iOS版　Android版

スマートフォンやタブレット等をお持ちの方は、事前にアプリのインストールをしていただき、当日ご持参ください。
また、スマホをお持ちでない方もご参加いただけます。
お申込みの際にその旨をお伝えください。

入手方法
・アプリ配信サイトで「鳥取こちずぶらり」と検索する。
・スマートフォンで左記QRを読み取る。
※アプリは無料ですが、通信料が別途かかります。

問合せ
鳥取市移住・交流情報ガーデン
0857-30-6631
info@tottori-iju-garden.jp
〒680-0834 鳥取市永楽温泉町 109 番地【鳥取駅から徒歩約5分】
◆ 開館時間：10 ～ 18 時　◆ 定休日：水曜日

※ お車でお越しの方は、エイラク駐車場（鳥取市永楽温泉町211）をご利用ください。無料処理を行いますので駐車券をご持参ください。